Stadt Nürnberg
Einpersonenhaushalte
2015

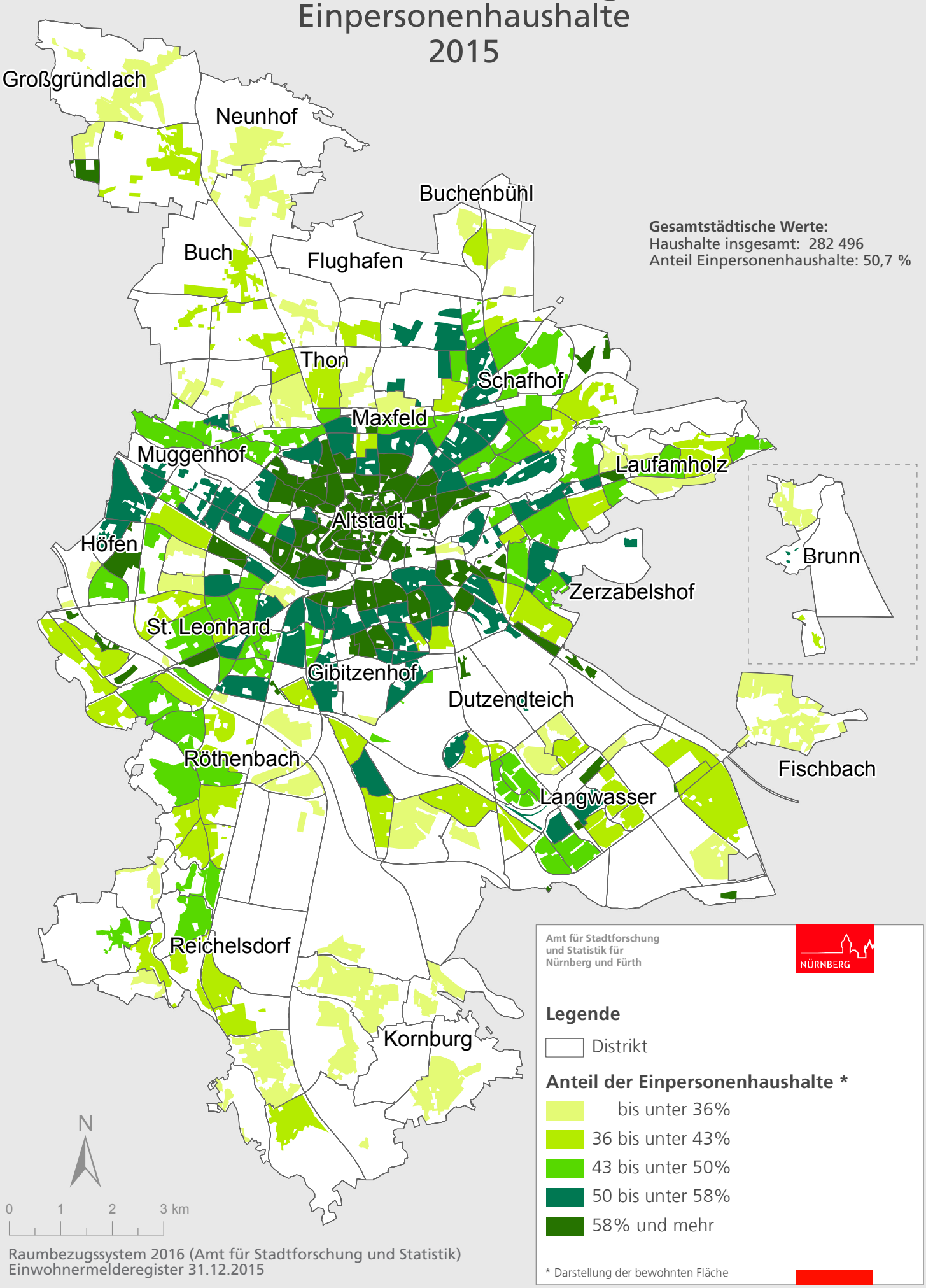

Gesamtstädtische Werte:
Haushalte insgesamt: 282 496
Anteil Einpersonenhaushalte: 50,7 %

Raumbezugssystem 2016 (Amt für Stadtforschung und Statistik)
Einwohnermelderegister 31.12.2015