

# Stadt Nürnberg

## Veränderung der Arbeitslosenzahlen 2014-2015

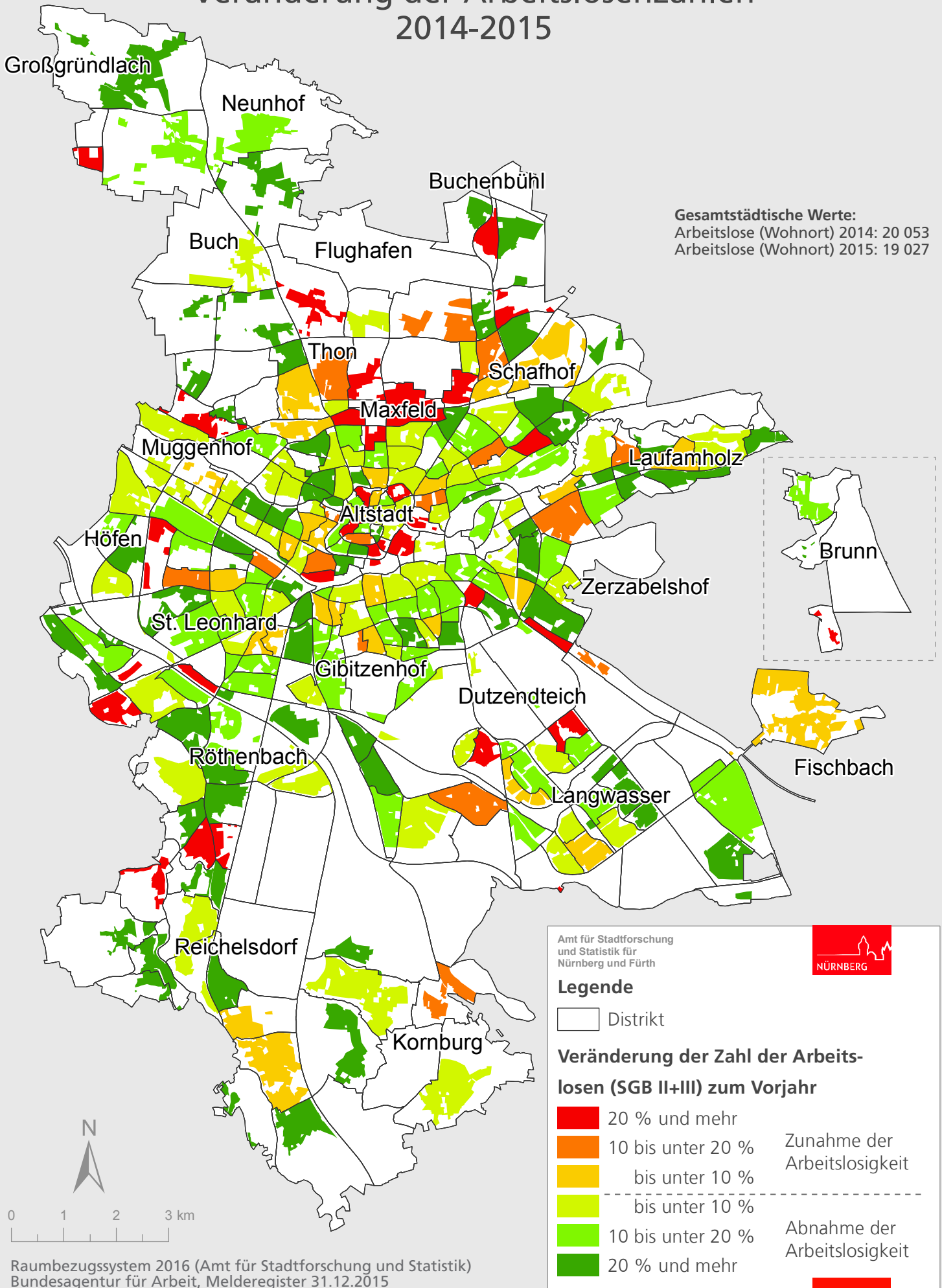

**Gesamtstädtische Werte:**  
 Arbeitslose (Wohnort) 2014: 20 053  
 Arbeitslose (Wohnort) 2015: 19 027

Amt für Stadtforschung  
 und Statistik für  
 Nürnberg und Fürth



### Legende

□ Distrikt

### Veränderung der Zahl der Arbeitslosen (SGB II+III) zum Vorjahr

|  |                   |                                 |
|--|-------------------|---------------------------------|
|  | 20 % und mehr     | Zunahme der<br>Arbeitslosigkeit |
|  | 10 bis unter 20 % |                                 |
|  | bis unter 10 %    |                                 |
|  | bis unter 10 %    | Abnahme der<br>Arbeitslosigkeit |
|  | 10 bis unter 20 % |                                 |
|  | 20 % und mehr     |                                 |