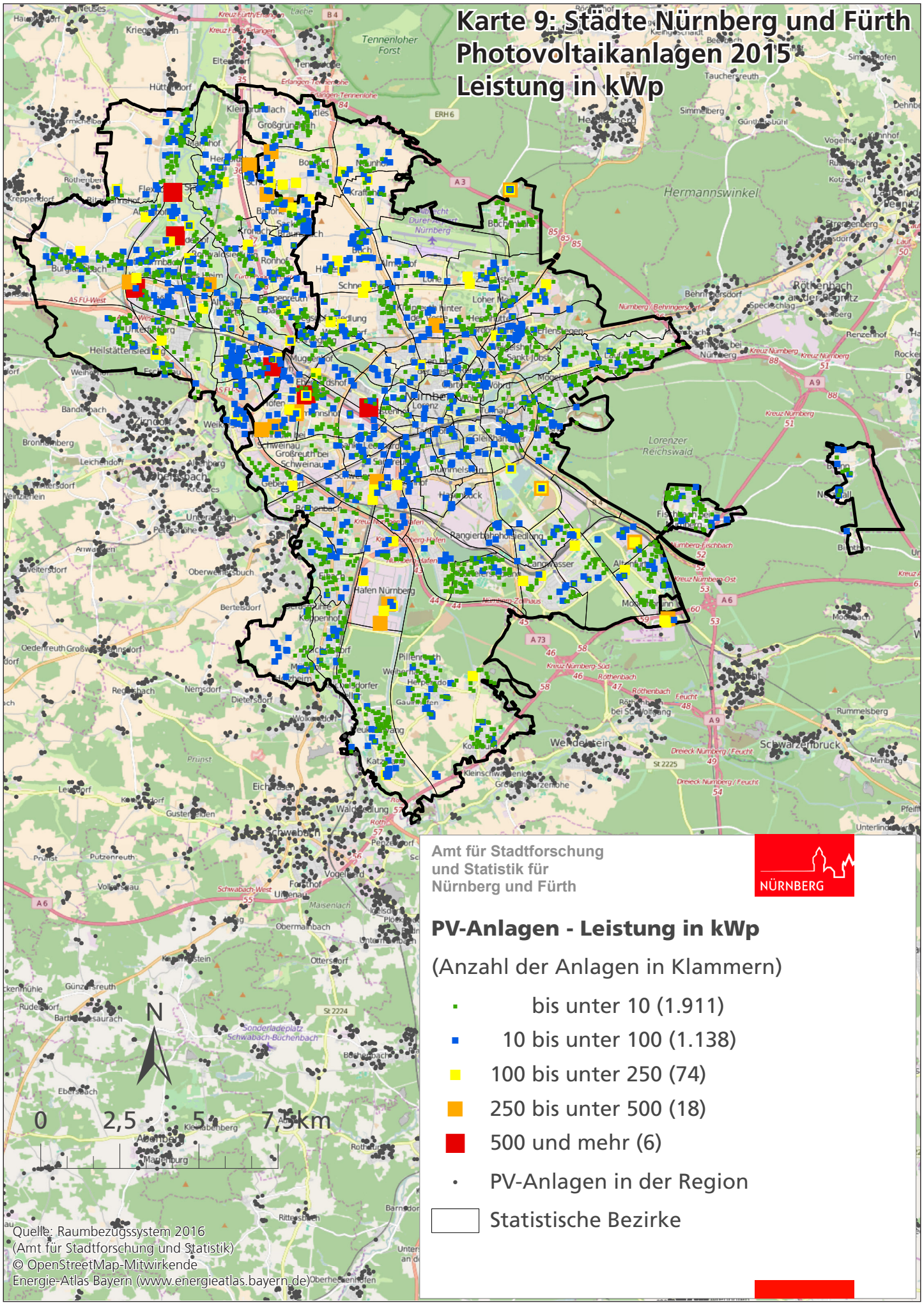
Karte 9: Städte Nürnberg und Fürth
Photovoltaikanlagen 2015
Leistung in kWp
Amt für Stadtforschung
und Statistik für
Nürnberg und Fürth
NÜRNBERG
PV-Anlagen - Leistung in kWp
(Anzahl der Anlagen in Klammern)
bis unter 10 (1.911)
10 bis unter 100 (1.138)
100 bis unter 250 (74)
250 bis unter 500 (18)
500 und mehr (6)
PV-Anlagen in der Region
Statistische Bezirke
N
0
2,5
5
7,5km
Quelle: Raumbezugssystem 2016
(Amt für Stadtforschung und Statistik)
© OpenStreetMap-Mitwirkende
Energie-Atlas Bayern (www.energieatlas.bayern.de)