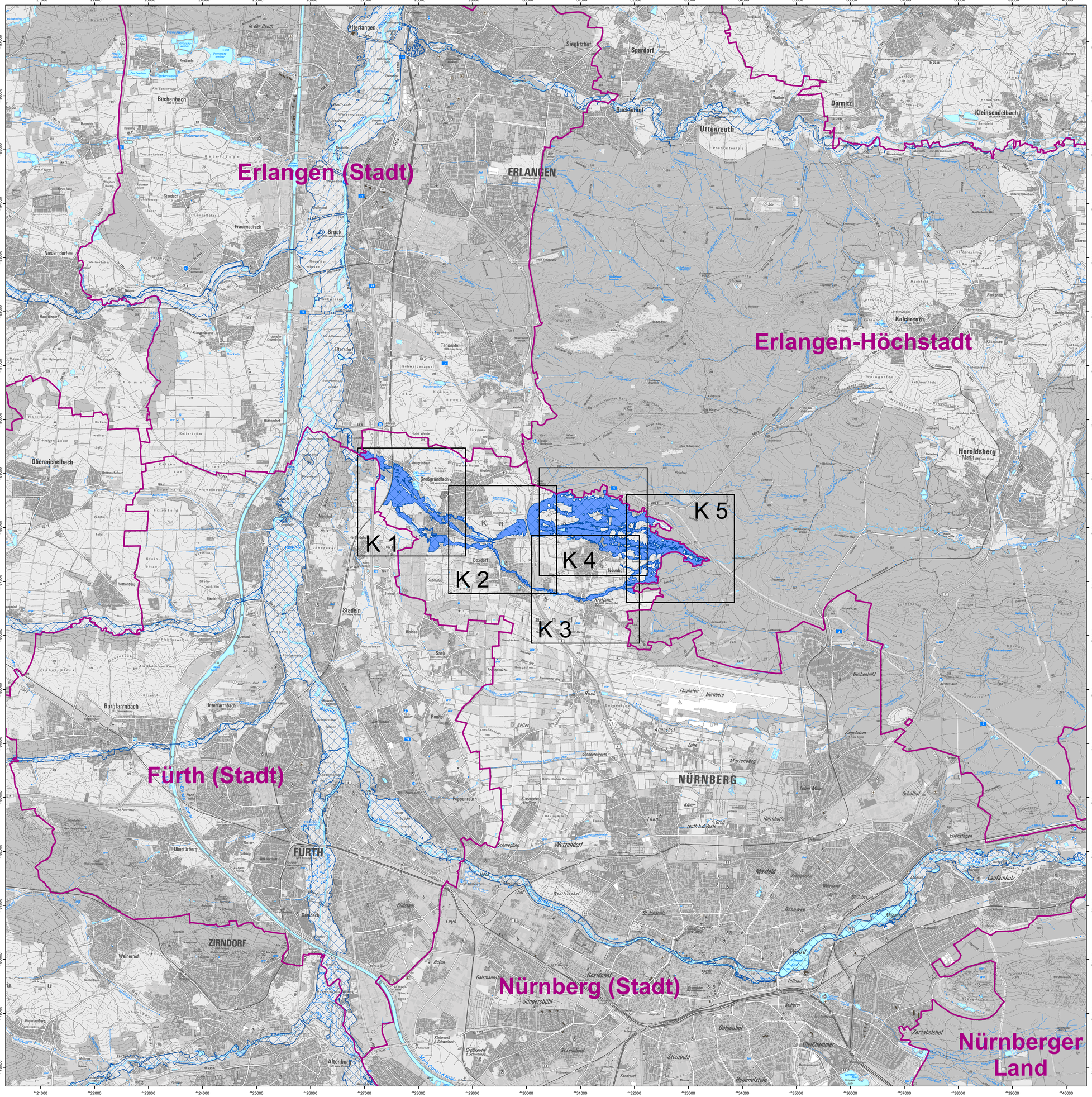

Legende

- Landkreis
- gesichertes Überschwemmungsgebiet
- festgesetztes Überschwemmungsgebiet
- ermitteltes Überschwemmungsgebiet

Die Überschwemmungsgebiete außerhalb der Stadt Nürnberg sind nachrichtlich dargestellt.

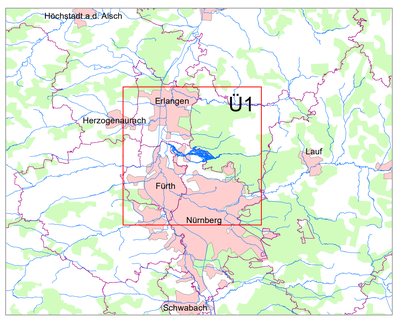

N

0 500 1.000 2.000 m

Quellen:
Geobasisdaten: © Landesamt für Vermessung und Geoinformation Bayern;
Geofachdaten: Wasserwirtschaftsamt Nürnberg

Vorhaben:	Gew.II, Gründlach Fluss-km 1,35 - 10,65 Festsetzung des Überschwemmungsgebiets	Anlage:	2
Vorhabensträger:	Stadt Nürnberg	Plan-Nr.:	Ü 1
Landkreis:	Stadt Nürnberg		
Gemeinde:			
Maßstab: 1:25.000	Übersichtskarte	Ausgabe vom:	Okt 20
		Ersatz für:	
		Ursprung:	
Wasserwirtschaftsamt Nürnberg			Datum, Name
Entwurfsverfasser		entworfen	Grohmann
		gezeichnet	Grohmann
Datum: 06.11.2020	Unterschrift: gez. Filzthum	geprüft	Selber