Stadt Nürnberg

Sozialversicherungspflichtig (SV) Beschäftigte 2018

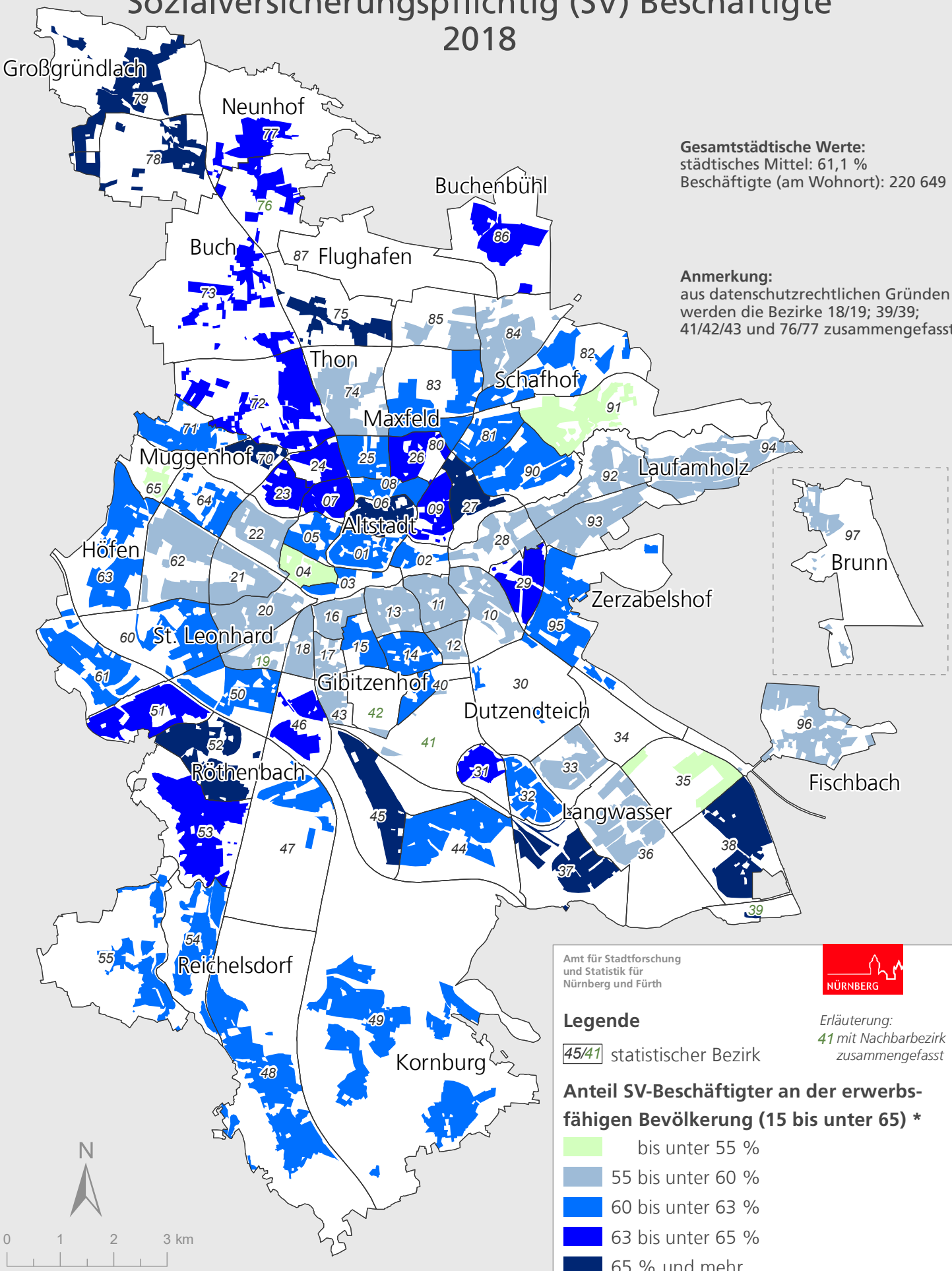

Gesamtstädtische Werte:
städtisches Mittel: 61,1 %
Beschäftigte (am Wohnort): 220 649

Anmerkung:
aus datenschutzrechtlichen Gründen werden die Bezirke 18/19; 39/39; 41/42/43 und 76/77 zusammengefasst

Amt für Stadtforschung und Statistik für Nürnberg und Fürth

NÜRNBERG

Legende

45/41 statistischer Bezirk

Erläuterung:
41 mit Nachbarbezirk zusammengefasst

Anteil SV-Beschäftigter an der erwerbsfähigen Bevölkerung (15 bis unter 65) *

- bis unter 55 %
- 55 bis unter 60 %
- 60 bis unter 63 %
- 63 bis unter 65 %
- 65 % und mehr

* Darstellung der bewohnten Fläche

Raumbezugssystem 2019 (Amt für Stadtforschung und Statistik)
Bundesagentur für Arbeit, Melderegister 31.12.2018